# 設定手順書
## ～既にインターネット認証対応製品を利用(ライセンス切替)～

2026 年 11 月 17 日版

JIP テクノサイエンス株式会社

＜目　次＞

1. インターネット認証でご利用いただくPCのWindows OS . . . . . 1
2. 端末設定ツールの設定 . . . . . 1
3. 製品のダウンロードとインストール . . . . . 4
4. お問合せ先 . . . . . 4
5. インターネット認証端末設定ユーティリティのアンインストール . . . . . 5

# 1. インターネット認証でご利用いただく PC の Windows OS

弊社で動作確認ができている OS は以下になります。

・Windows 11

・Windows Server 2019 以降

# 2. 端末設定ツールの設定

代替運用では、シングルユーザライセンス運用時の PC で設定を行います。

①. ［JTS インターネット認証ツール］の「端末設定ツール」を起動してください。

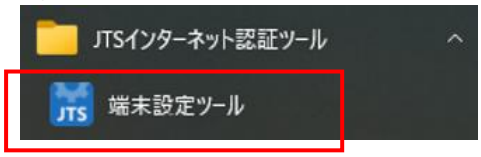


②. ライセンスタイプを選択し、［次へ(N)>］を押してください。

「マルチユーザライセンス運用」から「シングルユーザライセンス運用」へ変更してください。

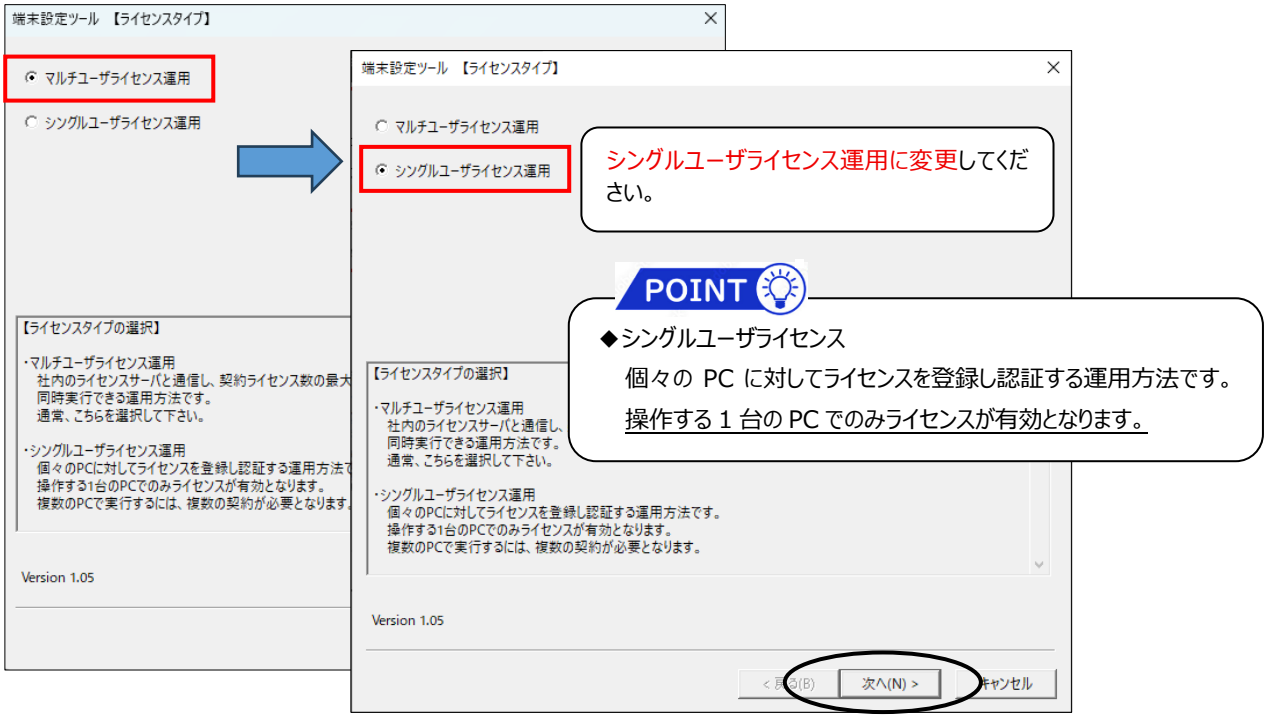

③. カスタマーID、製品名を入力し、[次へ(N)>]を押してください。
・カスタマーID：弊社からの納品メールに記載しています
・製品名　　：弊社からの納品メールに記載しています

◆入力サンプルです。

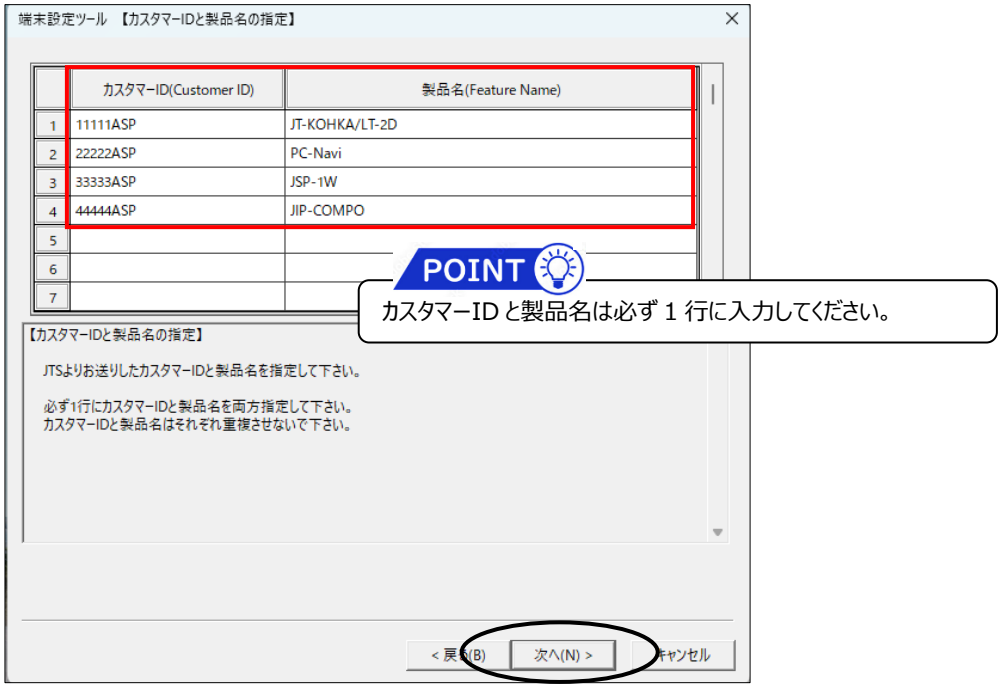


④. 通常はシステムで設定されたプロキシサーバを使用するため指定する必要はありません。
ただし、接続ができないなどの問題が発生した場合は指定してください。
ユーザ認証が必要な場合は、ユーザ名とパスワードを入力してください。
入力後、[次へ(N)>]を押してください。

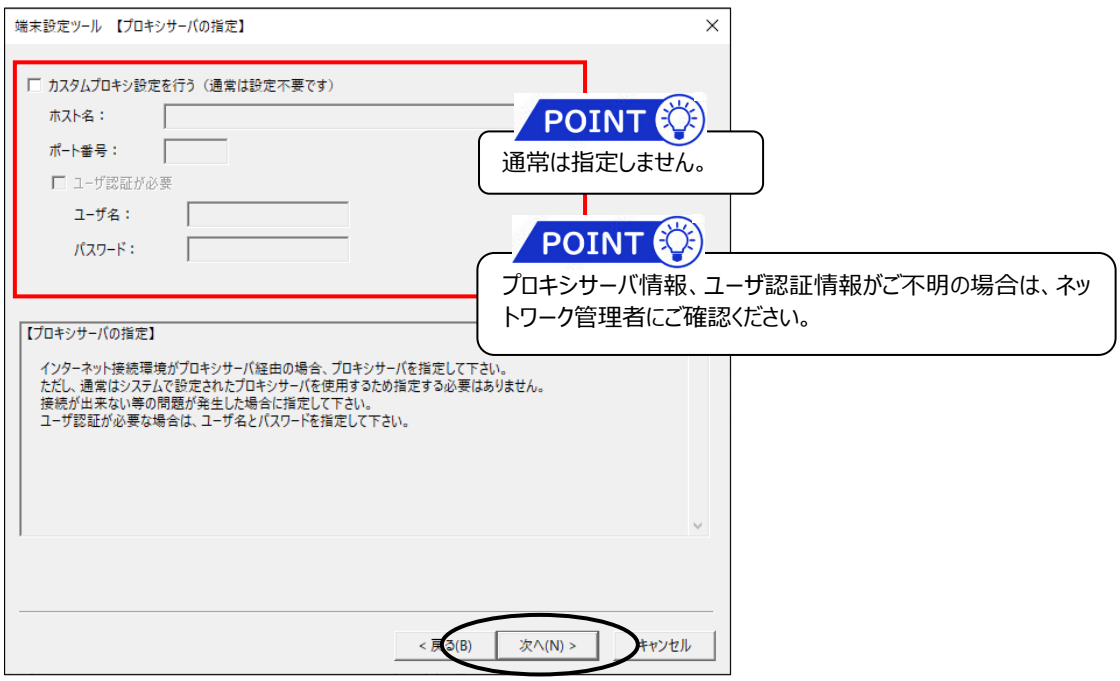

⑤.［デバイス初期化］

初めてシングルユーザライセンス運用を行う場合は、必ず［デバイス初期化］を実行してください。

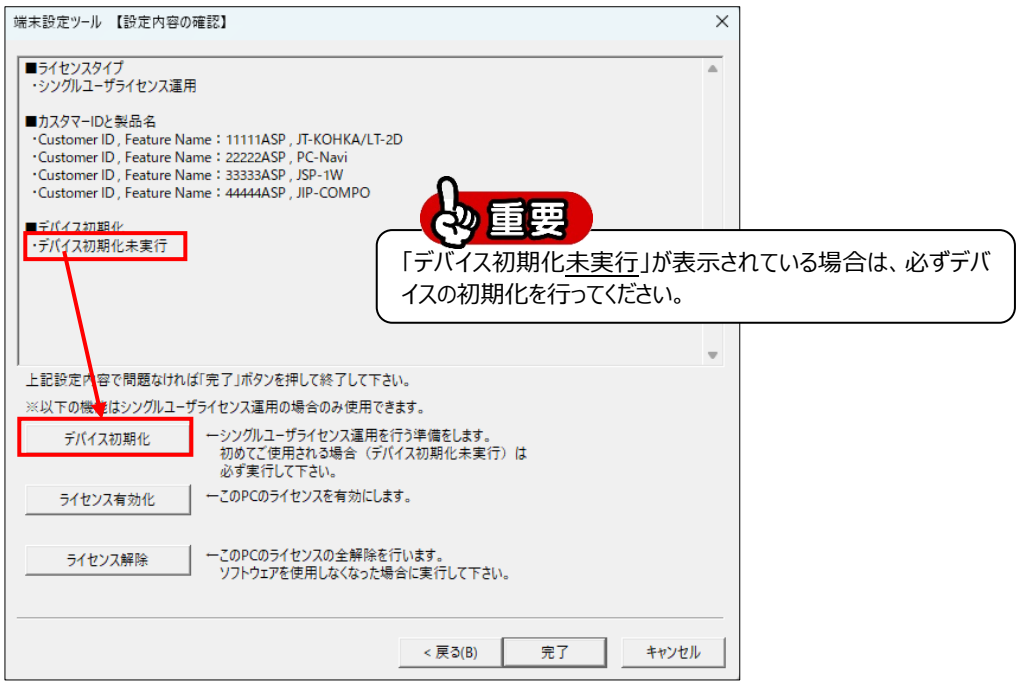


⑥.［ライセンス有効化］

ライセンス情報を確認する場合は、［ライセンス有効化］を実行してください。
カスタマーID と製品名が表示されます。

［ライセンス解除］

PC を交換するなど、ライセンス解除の必要がある場合は、［ライセンス解除］を実行してください。その PC で有効化しているライセンスが全て解除されます。

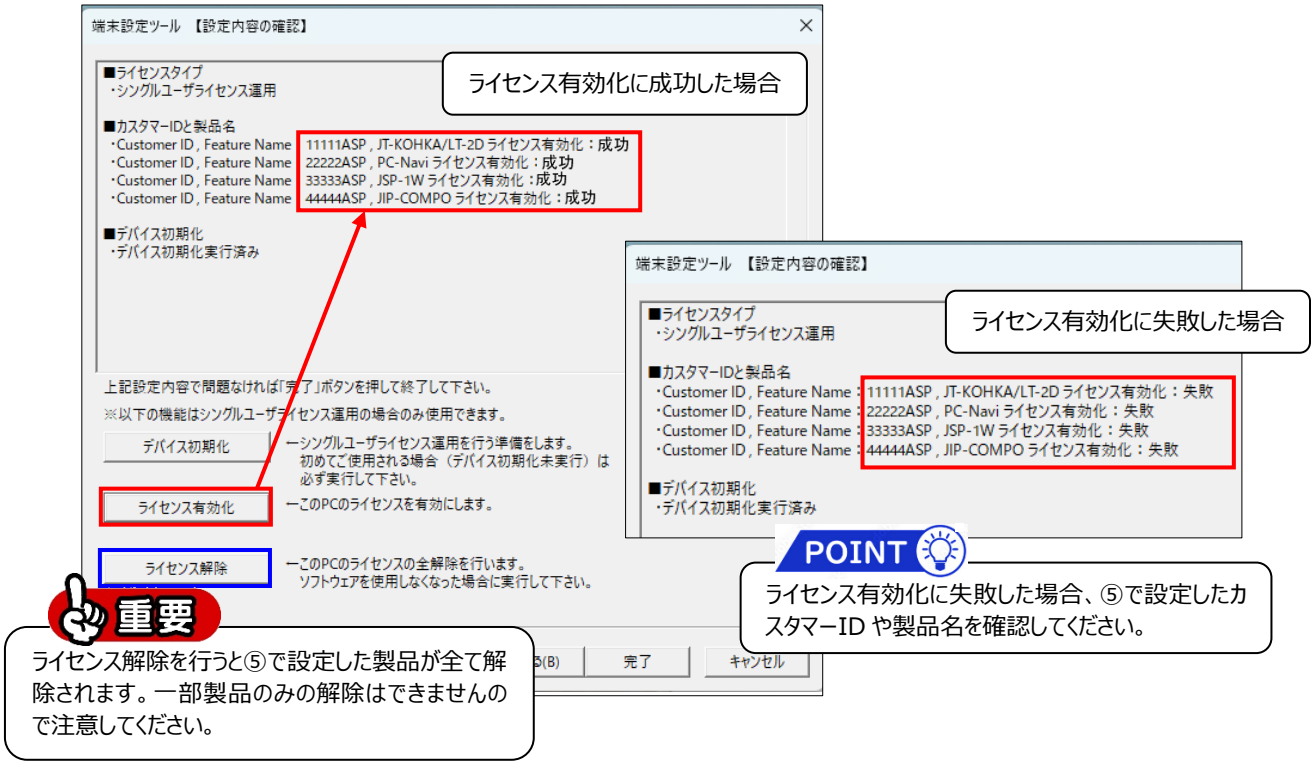

⑦. 設定内容が表示されますので確認し、[完了]を押して終了してください。
設定は終了になります。

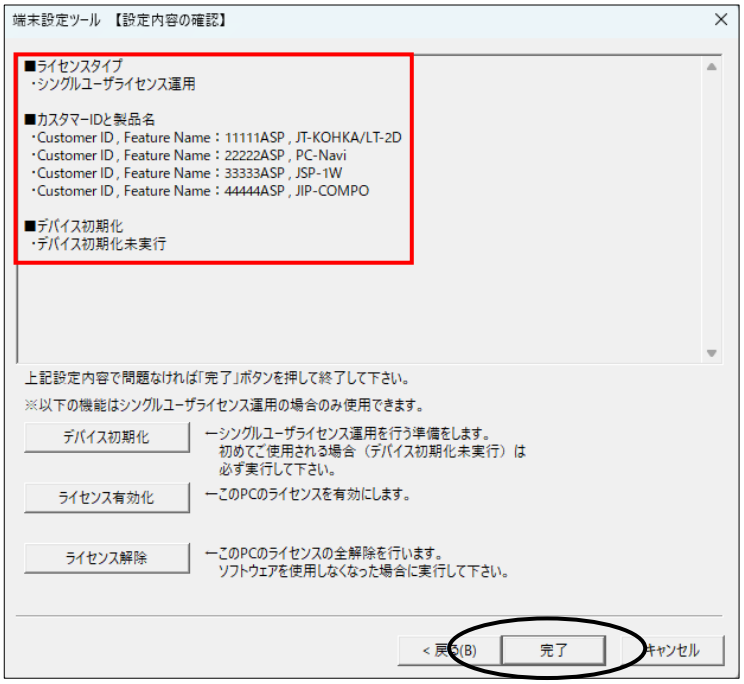


## 3. 製品のダウンロードとインストール

弊社ホームページからプログラムをダウンロードしていただき、インストールしてください。
インストール後、製品の起動確認をお願いいたします。

◆ホームページのダウンロードページ
https://www.jip-ts.co.jp/support/

◆JT-KOHKA/LT, JT-SPIER
JTS@SP サービスのサイトからダウンロードしてください。
https://www.jip-ts.co.jp/jtsasp/alternative.html

## 4. お問合せ先

ご不明点などございましたら、以下の落とし合わせ先アドレスまでご連絡ください。
◆お問合せ先
ot-info@cm.jip-ts.co.jp

# 5. インターネット認証端末設定ユーティリティのアンインストール

インターネット認証端末設定ユーティリティをアンインストールする場合、以下の手順で行ってください。

①. [コントロールパネル]→[プログラムと機能]を選択してください。

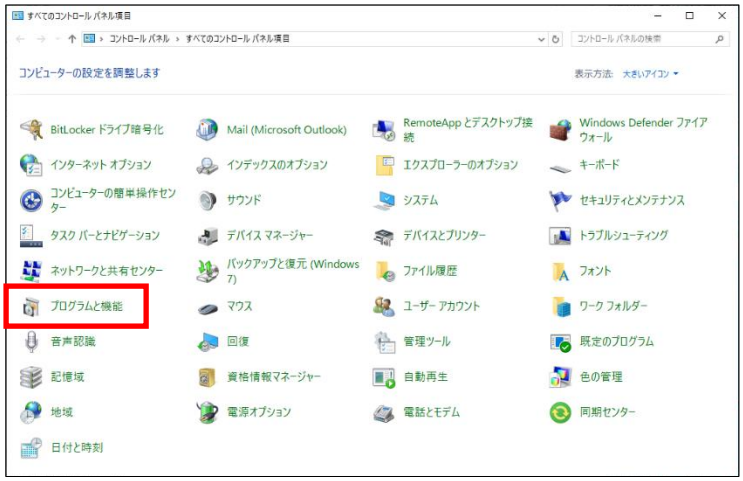


②. 「JTS インターネット認証端末設定ユーティリティ」を選択し、「アンインストール」を押してください。

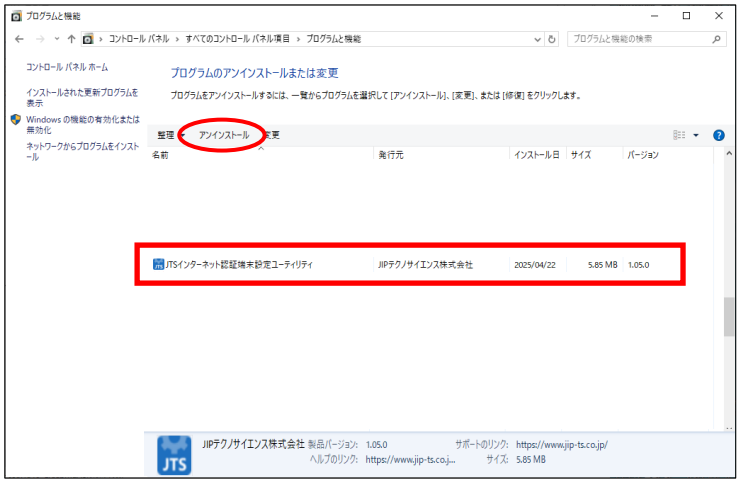


③. アンインストールする場合は、「はい(Y)」を押して実行してください。

